Nữ Vương Luyện Hình
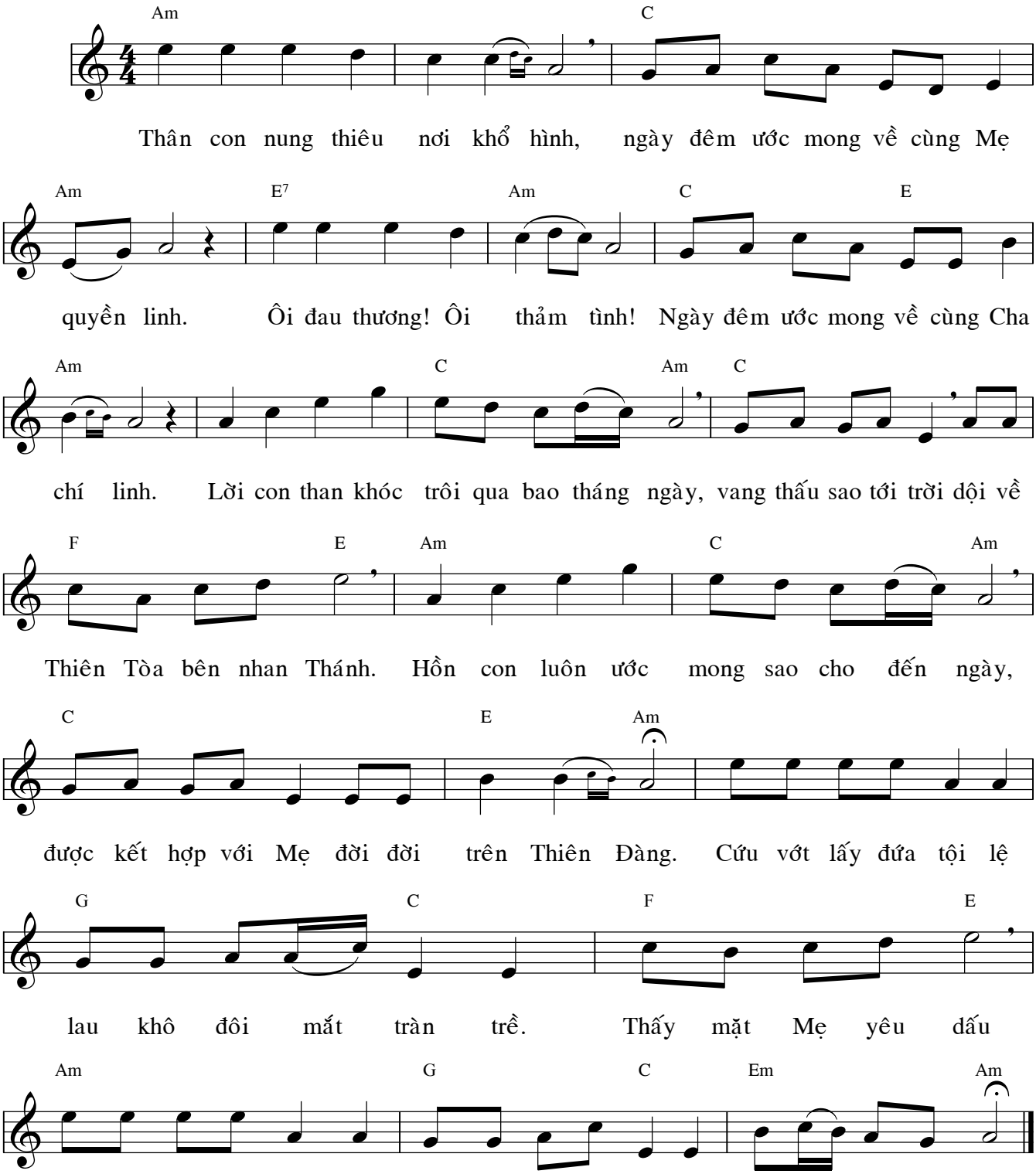
Lm. Hoài Đức